

西宮市地域子育て支援拠点事業

親と子のほっとスペース「たんぽぽひろば」

たんぽぽつうしん

2019年11月

No.19



2019.11.1 発行

2019年11月 たんぽぽカレンダー

日	月	火	水	木	金	土
					1	2
3	4	5	6	7	8	9
			ぽっぽタイム		ぽっぽタイム プラス😊	
10	11	12	13	14	15	16
	ぽっぽタイム		ぽっぽタイム		ぽっぽタイム	
17	18	19	20	21	22	23
	ぽっぽタイム		ぽっぽタイム		ぽっぽスペシャル ぽっぽタイム	
24	25	26	27	28	29	30
	ぽっぽタイム		ぽっぽタイム		ファミリー サポート説明会 ぽっぽタイム	

《開室日》 月・水・金（第1金曜日以外）10:00～15:00

ぽっぽタイム…11:30～11:40 ぽっぽタイムプラス…11:30～11:45 ランチタイム…11:45～13:00

親と子のほっとスペース「たんぽぽひろば」

〒662-0064 西宮市雲井町8-43
コブレンツ雲井 1F・B1フロア
(阪急夙川駅 北へ徒歩5分)

☎ **0798-61-2123**
✉ info@santatta-hiroba.com
🌐 <http://www.santatta-hiroba.com>

サニーワン ●みくら小児科
たんぽぽひろば (こどもひろば) ●サンタクルス ●住友不動産販売 ●越木岩筋 ●一戸原川 ●山手幹線 ●阪急夙川 ●山手幹線 ●JRさくら夙川

西宮市地域子育て支援拠点事業「たんぽぽひろば」は、市民団体の親と子のほっとスペース「サンタッタひろば」が西宮市の指定を受けて運営しています。

= ぽっぽスペシャルのお知らせ(要申込み) =

11/22(金)10:15~10:45

『水切りヨーグルトと食パンで作るケーキ』

「ネットで見て気になっていた」という方も、「普段のおやつにいいかも」という方も。ヨーグルトのメーカーは？パンは何枚切り？どうやって丸くしたの？などなど、ちょっと聞いてみたいことありませんか。実際に作った方の写真を見せてもらいながら、普段の食事や離乳食のことを一緒におしゃべりしませんか。

* お子さんの見守り、託児はありません。

材料：ヨーグルト（明治ブルガリアヨーグルト LB81 プレーン）
食パン（Pasco 超熟サンドイッチ用 12 枚入り）
アレルギーをお持ちの方はご注意ください

***参加費：無料**

***定員：10組**

***対象：未就園のお子さんと保護者**

お申込み時必要事項

- ・参加イベント名、日付
- ・保護者氏名
- ・参加されるお子さんの人数
- ・電話番号

お申込み・お問い合わせは「たんぽぽひろば」へ

* TEL 0798-61-2123 (月・水・金の 10:00~15:00 まで)

●ご注意ください●

※警報発令時の取り決め

・9:00に警報（大雨、洪水、暴風、大雪のどれか一つ以上）が西宮市に発令中の場合は、「たんぽぽひろば」は閉室します。9:00以降に解除になった場合もそのまま閉室します。

「ぽっぽスペシャル」「たんぽぽおたすけたい企画」などの講座も中止となります。

・9:00以降に警報が発令された場合、警報が発令された時点で「たんぽぽひろば」は閉室となります。

* その他の大きな災害の場合も、臨時に閉室する場合があります。

* 臨時閉室の際は、ホームページのお知らせ欄、Facebook でご案内をいたします。

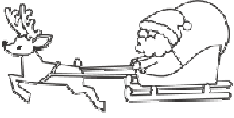

12月のお知らせです



お申込み不要
参加費無料

ゆきだるまのガーランドをつくろう

12月2日(月)~12月13日(金)

赤や緑、白などカラフルに街が彩られる季節を迎えますね。「たんぽぽひろば」も冬らしい飾りつけをしようと思います。期間中ならいつでも。来室されたときに無理なくお手伝いいただける方、スタッフまでお声かけください。



ぽっぽタイムプラス

12月13日(金) 11:30~11:45

クリスマスバージョンのパネルシアターやエプロンシアターを楽しみましょう♪

★ ★ ★ ★ ★ 7,8月のたんぽぽより ★ ★ ★ ★ ★

7/3(水) ぽっぽタイムプラス

パネル『まほうのぼうし』 エプロン『おはようクレヨン』

7/10(水) ぽっぽスペシャル「ハンドルでGO!」

ドレン管で作ったハンドルを持って音楽に合わせてストップしたり、バックしたり…『はたらくくるま』の巻物をとって身近くで観てくれるお友だちもいたね。



7/17(水) 助産師在室日

7/19(金) 心理カウンセラー在室日



7/22(月) 保健師在室日

8/9(金) 心理カウンセラー在室日

8/9(金) ぽっぽタイムプラス

パネル『あかいふうせん』 エプロン『とんでったバナナ』



あなたの子育て応援します！

にしのみやし

ファミリー・サポートってなに??

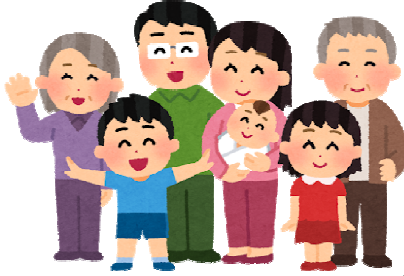

3日間、同じ内容ですので、ご都合の良い日にご参加ください。

参加費
無料

予約不要

《プログラム》

★ファミリーサポートセンターアドバイザーより事業説明 10分

★提供会員さんより事例のお話 10分

★質問タイム 10分

①	②	③
11/ 12 (火)	11/ 21 (木)	11/ 29 (金)
時間	時間	時間
11:00~11:30	11:00~11:30	10:30~11:00
場所	場所	場所
しゅくたん広場	あいあいひろば	たんぽっぽひろば

※ 自然災害などによる警報発令の場合は、各広場のHPでご確認下さい。

※ 地図入りの詳しいチラシはこちらです。 →

